

Rapport de contrôle d'installations électriques à basse et à très basse tension

EXEMPLAIRE ORIGINAL

RÉF. 114/2023/53923/01:1

DATE DU CONTRÔLE 06/02/2023

AGENT VISITEUR Julien Pierre

ADRESSE DU CONTRÔLE Rue la Forestière 240 - 5660 Brûly-De-Pesche

TYPE DE CONTRÔLE Contrôle de conformité avant la mise en usage – nouvelle installation (6.4.)

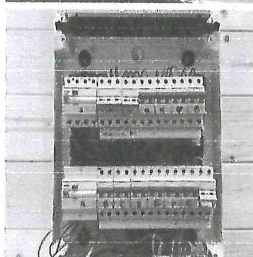
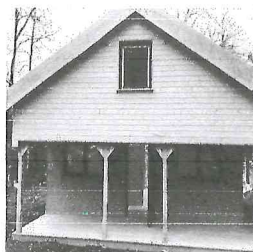

› DONNÉES GÉNÉRALES

Adresse de l'installation Rue la Forestière 240 - 5660 Brûly-De-Pesche
Type de locaux Unité d'habitation (maison)
Client
Responsable des travaux non communiqué
Revisite Certinergie
Références du PV précédent 114/2023/53488/01

› DONNÉES DU RACCORDEMENT

Gestionnaire du réseau de distribution (GRD) AIESH
Code EAN 542501390000234529
Numéro du compteur 58879294
Index jour/nuit /
Type de coupure générale Teco
Câble compteur - tableau EXVB 4 x 16 mm²
Tension nominale de service 3x400V + N - AC
Courant nominal de la protection de branchement 15A

› CONTRÔLE

Conformité schéma(s) unifilaire(s) et plan(s) de position	OK	Nombre de tableaux	1	Nombre de circuits	13
Description tableau(x) voir plan(s) dans annexe(s)					
Les fondations datent	D'après le 1/10/1981	Dispositif différentiel de tête	ID - 63A - 300mA - type A - test OK		
Type d'électrode de terre	Boucle - Piquets	Dispositif différentiel "sdb"	ID - 40A - 30mA - type A - test OK		
Résistance de dispersion de la prise de terre (Ω)	28,8	Fixation/Etat/Détérioration matériel	OK		
Conformité des liaisons équipotentielle et des PE	OK	Contrôle visuel appareils fixes et/ou mobiles	OK		
Test de continuité	Concluant	Protection contre les contacts directs	OK		
Contrôle boucle de défaut	Concluant	Résistance générale d'isolement (MΩ)	85		
Protection contre les contacts indirects	OK	Adéquation DPCDR – prise de terre	OK		
		Adéquation protections surintensités – sections	OK		

CONCLUSION : CONFORME

A la date du 06/02/2023, l'installation électrique de Rue la Forestière 240 - 5660 Brûly-De-Pesche est conforme aux prescriptions du Livre 1 de l'arrêté royal du 8 septembre 2019 établissant le Livre 1 sur les installations électriques à basse tension et à très basse tension. Le prochain contrôle est à effectuer au plus tard avant le 06/02/2048.

Le contrôle réalisé par Certinergie a porté sur les parties visibles de l'installation et normalement accessibles.
Les bornes d'entrée du ou des dispositif(s) à courant différentiel à l'origine de l'installation « étaient (ou) ont été » scellées.
Les schémas unifilaires et les plans de position de l'installation sont (ou) ont été datés et signés.

Signature de l'agent

Rapport de contrôle d'installations électriques à basse et à très basse tension

EXEMPLAIRE ORIGINAL

RÉF. 114/2023/53923/01:1

ANNEXES

Schéma(s) unifilaire(s) de l'installation

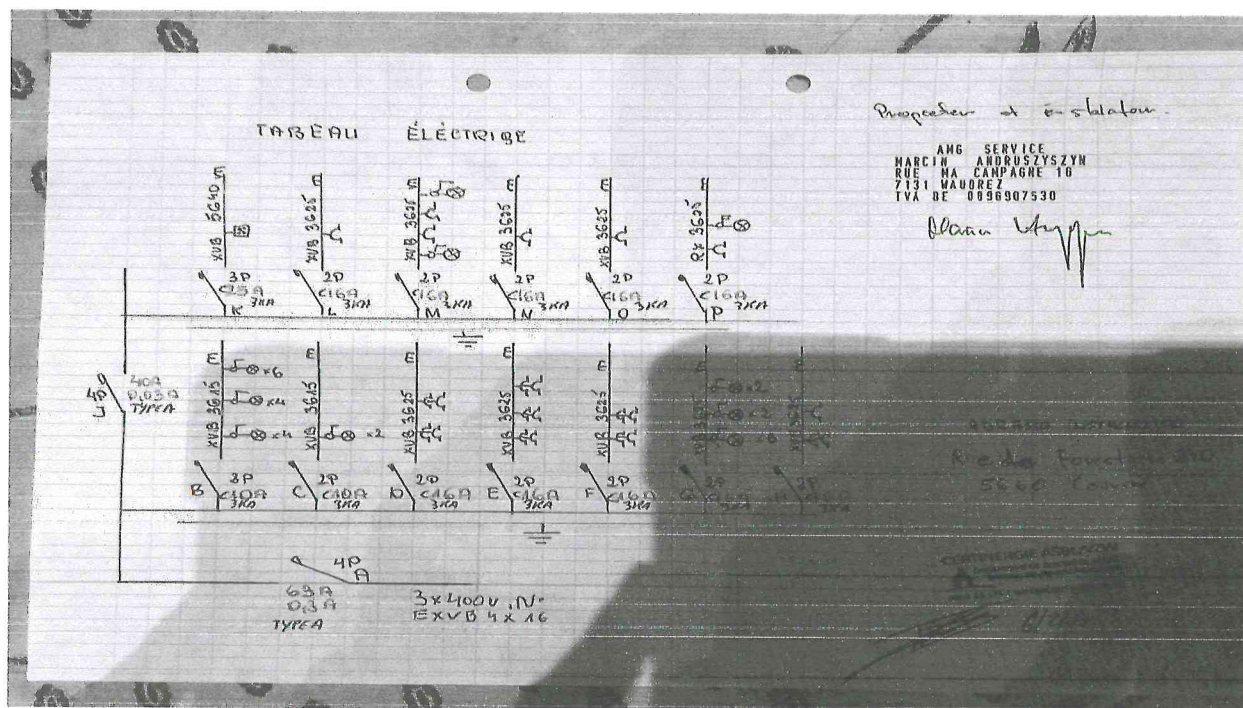

Plan(s) de position de l'installation

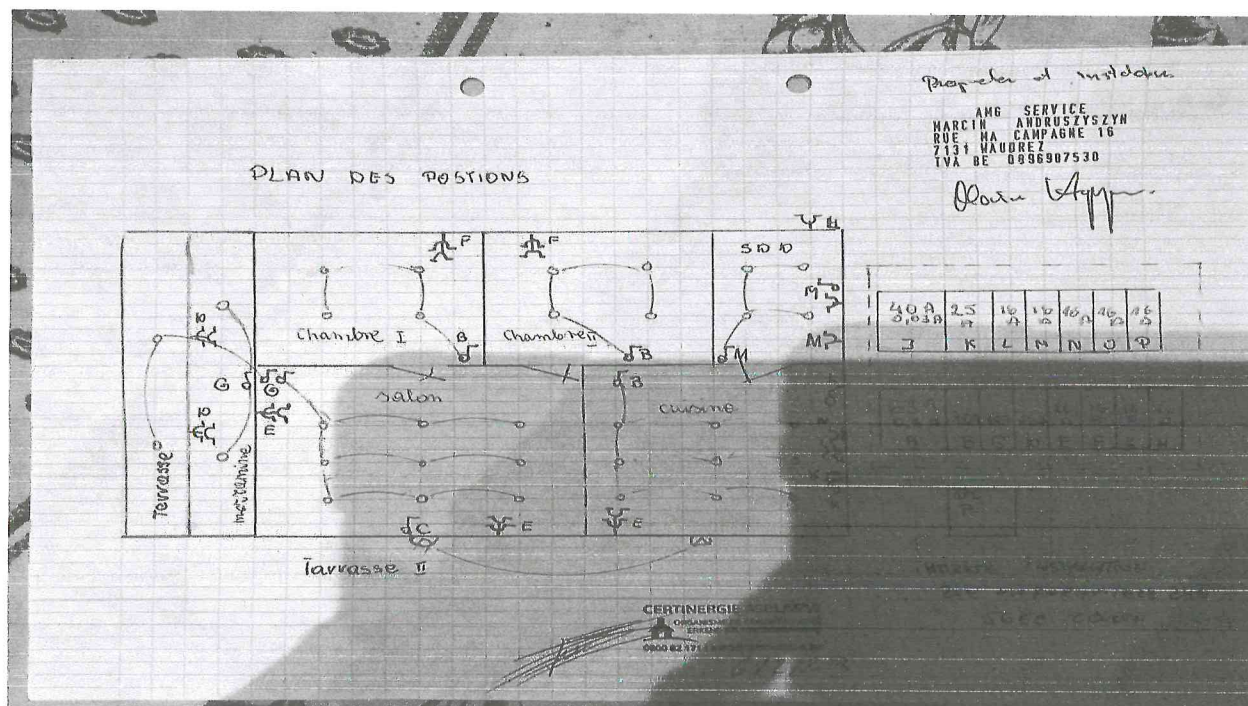

Rapport de contrôle d'installations électriques à basse et à très basse tension

EXEMPLAIRE ORIGINAL

RÉF. 114/2023/53923/01:1

REMARQUES

- Le compteur est présent mais n'est pas raccordé ou n'est pas en service.
- La machine à laver n'est pas présente. Il conviendra de vérifier lors de son placement qu'elle ne soit pas dans le volume 2.
- En l'absence de tension sur l'installation électrique, tous les tests n'ont pu être réalisés.
- La cuisine n'est pas finie. Des équipements électriques sont encore à installer.

Rappel sur les prescriptions réglementaires :

Le propriétaire, le gestionnaire ou l'exploitant de l'installation électrique est tenu :

- d'en assurer ou d'en faire assurer l'entretien ;
- de prendre toutes mesures adéquates pour que les dispositions du Livre 1 de l'arrêté royal du 8 septembre 2019 établissant le Livre 1 sur les installations électriques à basse tension et à très basse tension soient en tout temps observés ;
- de conserver les documents, en ce compris le ou les rapports de contrôle, de l'installation électrique dans un dossier, de le tenir à disposition de toute personne qui peut le consulter et de mettre à disposition une copie de ce dossier à tout éventuel locataire ;
- de transmettre le dossier de l'installation électrique au nouveau propriétaire, gestionnaire ou exploitant ;
- d'aviser immédiatement le fonctionnaire préposé à la surveillance du Service Public Fédéral ayant l'Energie dans ses attributions de tout accident survenu aux personnes et du, directement ou indirectement, à la présence d'installations électriques ;
- de renseigner dans le dossier de l'installation électrique toute modification ou extension non importante survenue sur l'installation électrique ;
- de laisser réaliser par un organisme agréé un contrôle de conformité avant la mise en usage sur toute modification ou extension importante survenue sur l'installation électrique.
- des infractions ont été constatées lors de la visite de contrôle, de faire effectuer une nouvelle visite de contrôle par le même organisme agréé afin de vérifier la disparition des infractions au terme du délai de un an. Dans le cas où, lors de cette seconde visite, des infractions subsistent, l'organisme agréé se doit d'envoyer une copie du rapport de visite de contrôle à la Direction générale de l'Energie préposée à la haute surveillance des installations électriques domestiques.

TABÉAU ÉLECTRIQUE

Projet de installation.

AMG SERVICE
MARCIN ANDRUSZYSZYN
RUE MA CAMPAGNE 16
7131 MAUDREZ
TVA BE 0896907530

Plan d'installation

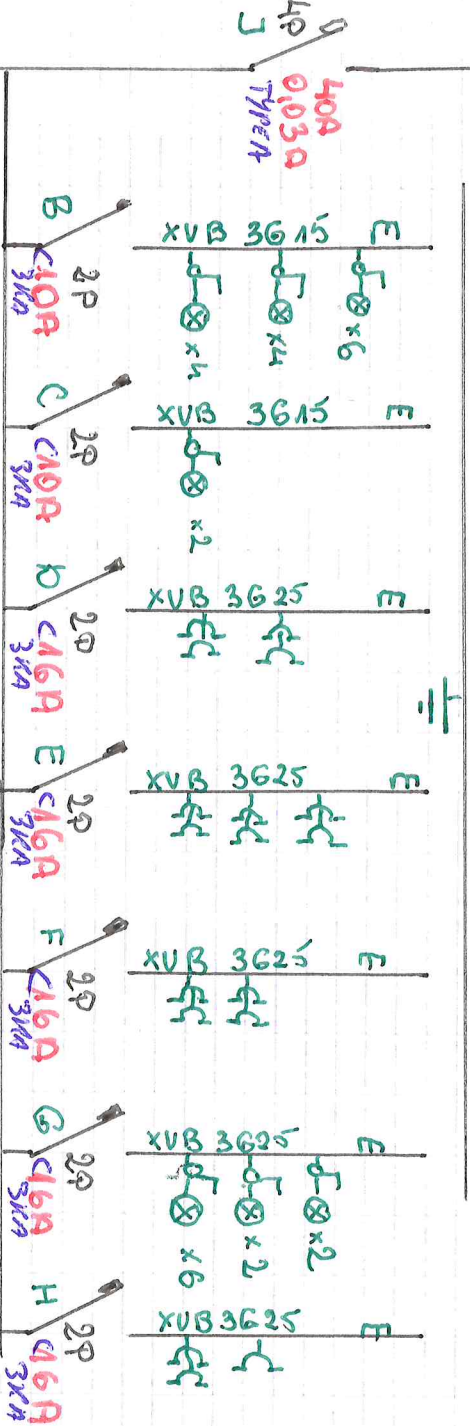
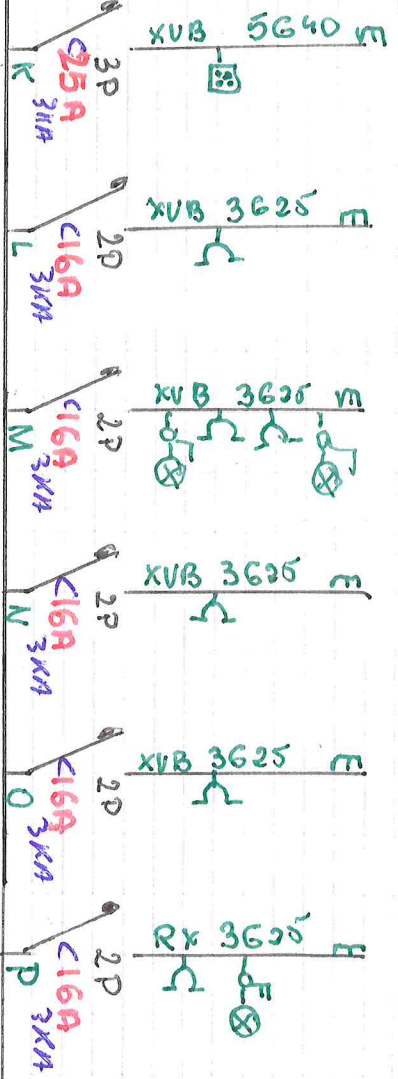

Adresse installation

Rue de Forestière 210

5660 Couvin

CERTINERGIE ASBL/NZW
ORGANISME DE CONTRÔLE AGRÉÉ
EREND KEURINGSORGANISME
0800 82 171 | INFO@CERTINERGIE.BE

01/2/23

3x400V, N, PE
TYPE A

Projet de installation

AMG SERVICE
 MARCIN ANDRUSZYSZYN
 RUE MA CAMPAGNE 16
 7131 MAUDREZ
 TVA BE 0896907530

PLAN DES POSITIONS

Donc l'ajout

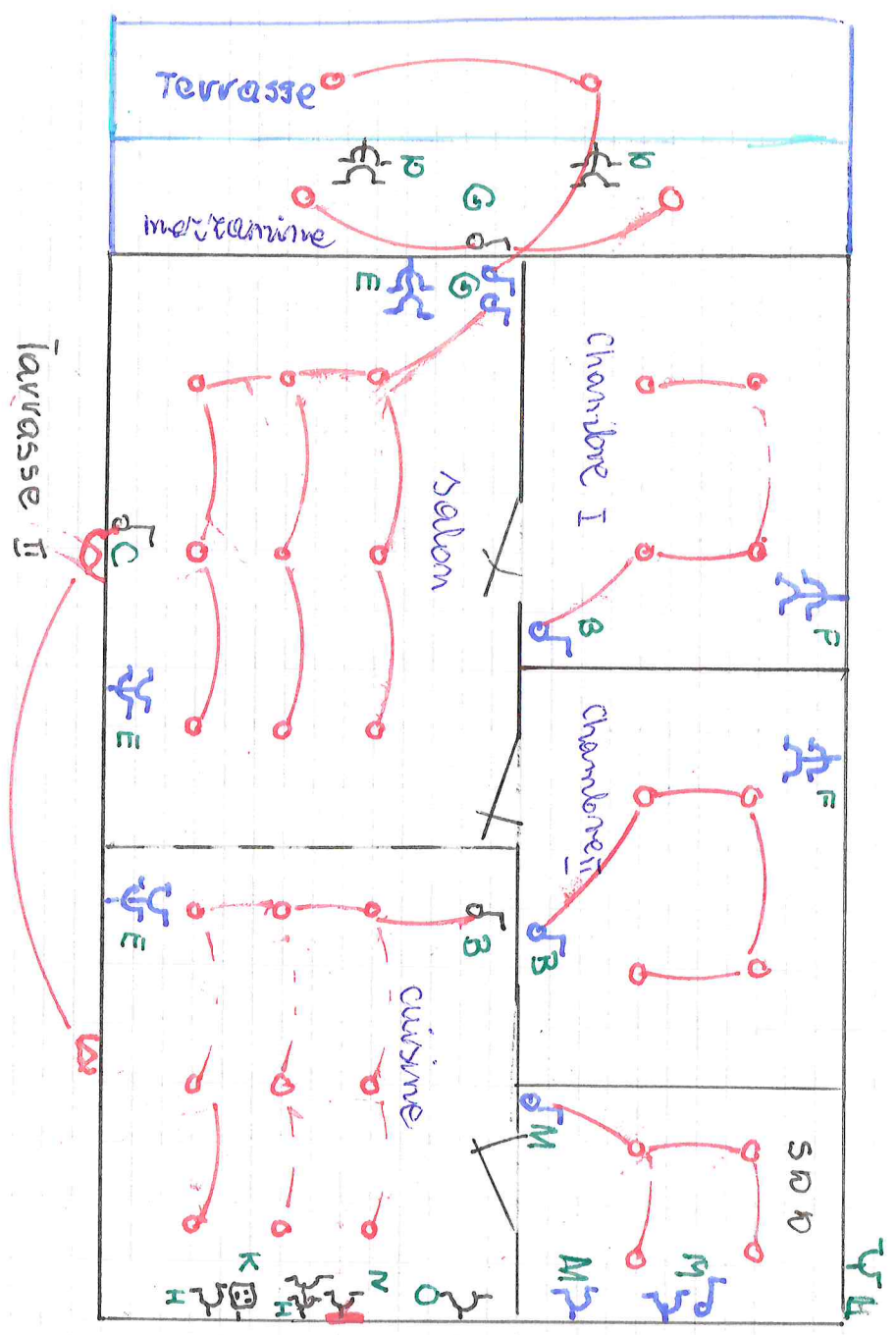

40A	25	16	15	16	16	16
0,03A	A	K	L	M	N	O
J						P

63A	10A	10A	16A	16	16	16	16
0,3A	A	B	G	D	E	F	H

0,3A

Adresse installation
 RUE MAFORESTIERE 240
 5660 COVIN